



## SISTEMA DE FORMAS

O sistema de formas da Excel é constituído por painéis de formas metálicas estruturados em grelhas de aço. São chapas finas de aço com 3,3 mm de espessura e 70,0 mm de altura.

O material de revestimento e que entra em contato com o concreto é contra placa fenolmelamínica com 6,00 mm de espessura. Chapa feita de material 100% reciclado e altamente resistente a impactos, abrasão e umidade. Suporta mais de 200 ciclos de reutilização e pode trabalhar submersa, já que não absorve água. Evita o desperdício e agressão ao meio ambiente e apresenta melhores resultados na relação custo x benefício, substituindo em até 98% o uso de madeira em obra. A superfície lisa da chapa, ao final da concretagem, dispensa qualquer tipo de retoque devido seu acabamento liso e uniforme das áreas concretadas.

O travamento entre painéis de um mesmo lado é feito por chavetas de acoplamento, que estão presas na própria forma. Com isso, não extraviam e aumentam a produtividade de montagem em até 30%.

CÓDIGO	LARGURA (L)	CÓDIGO	LARGURA (L)	CÓDIGO	LARGURA (L)
EXFO 13x100	13cm	EXFO 35x100	35cm	EXFO 70x100	70cm
EXFO 15x100	15cm	EXFO 40x100	40cm	EXFO 80x100	80cm
EXFO 20x100	20cm	EXFO 45x100	45cm	EXFO 100x100	100cm
EXFO 25x100	25cm	EXFO 50x100	50cm	EXFOCE 14x100	14cm
EXFO 30x100	30cm	EXFO 60x100	60cm	EXFOCI 20x100	20cm

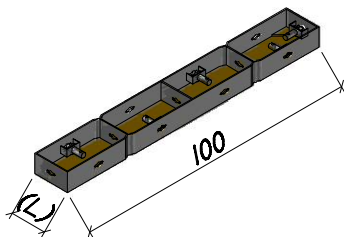

(L) = 13, 15, 20, 25 e 30cm.

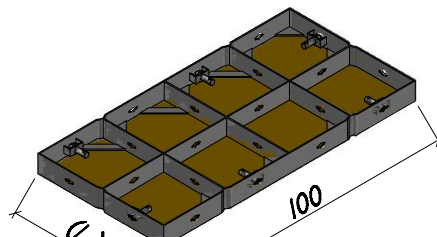

(L) = 35, 40, 45, 50 e 60cm.

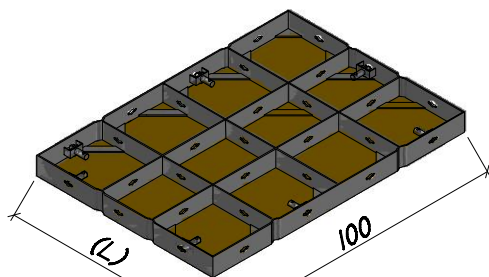

(L) = 70 e 80cm.

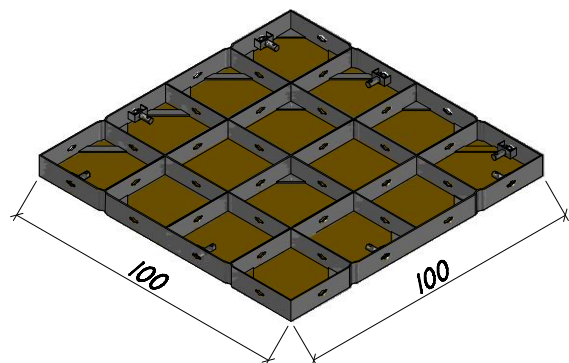

Calço de fenólica

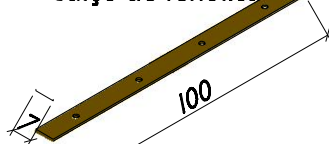

EXFOCA 1x100

Canto Interno

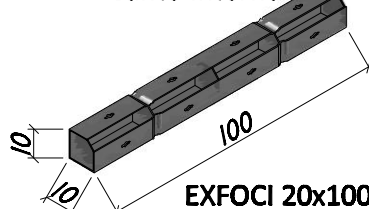

EXFOCI 20x100

Canto Externo

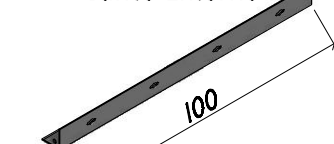

EXFOCE 14x100